（株）エヌデーデー　世田谷分室案内図

【世田谷分室までのご案内】

東急田園都市線　三軒茶屋駅の中央改札出て右（西改札から出たら左）に向かい、世田谷通り口から地上に出たら、目の前に見える首都高速の高架に沿って右に進みます。
そのまま高架に沿って５分ほど歩くと、スポーツクラブルネサンスが入っているＹＫビルに到着します。
歩道から一段下がったところにある正面のエレベーターで 11F へおいでください。

【東急田園都市線改札から徒歩約６分】

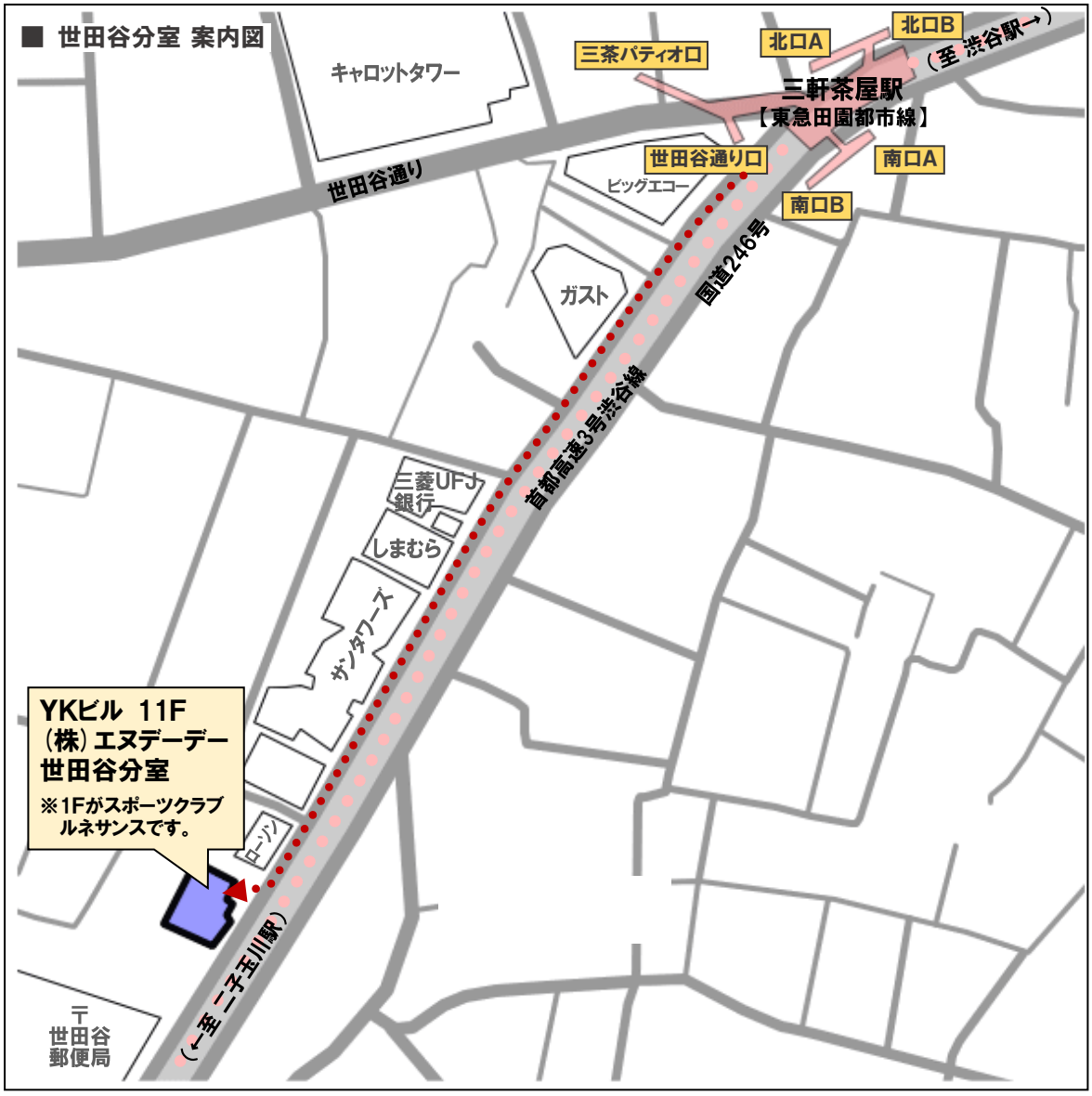

【世田谷分室住所】

〒154-0024　東京都世田谷区三軒茶屋 2-2-16　ＹＫビル 11F
TEL.03-6804-0028